

# Bioajustador CI II MD3 (Prof. Alael De Paiva Lino)

Autori: Dr.ssa Vanda B.T.C. Domingos (San Paolo – Brasile)  
Odt. Enrico Massarotti

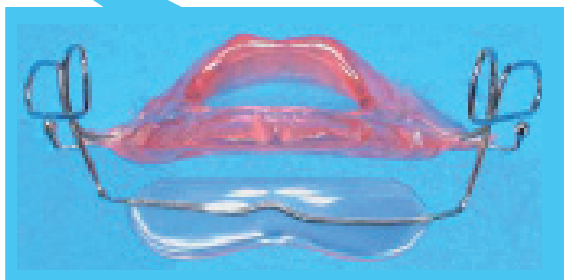

**Paziente: B. F. di anni 11,5**



*Visione laterale*

Il Bioajustador di Classe II MD3 ideato dal Prof. Alael De Paiva Lino (Brasile) è il risultato di una serie di apparecchi rimovibili:

- la placca palatina rinforzata (posizionatore linguale)
- la placca bite
- lo scudo labiale

Le risorse dei principi attivi di questi apparecchi sono state raggruppate in un unico dispositivo che risulta avere obiettivi ortopedici e funzionali



*Tracciato cefalometrico*

**Controllo dopo 8 mesi**



*Visione laterale*

**Indicazione:**  
pazienti in Classe II di Angle

**Applicazione:**  
viene utilizzato nelle fasi attive della crescita scheletrica, antecedente alla meccanica fissa

**Impiego:**  
in fase di dentizione mista, si mostra molto efficace all'inizio del picco di accrescimento facciale

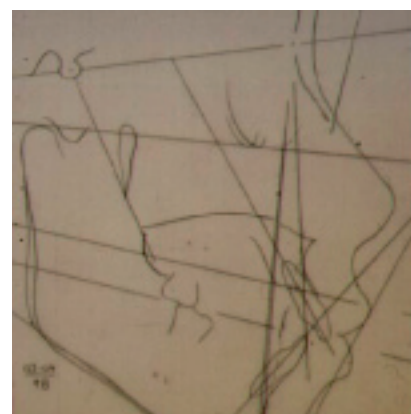

*Tracciato cefalometrico*

# Bioajustador CI II MD3 (Prof. Alael De Paiva Lino)

Autori: Dr.ssa Vanda B.T.C. Domingos (San Paolo – Brasile)  
Odt. Enrico Massarotti



## Tecnica - Elementi ausiliari



Ganci di stabilizzazione

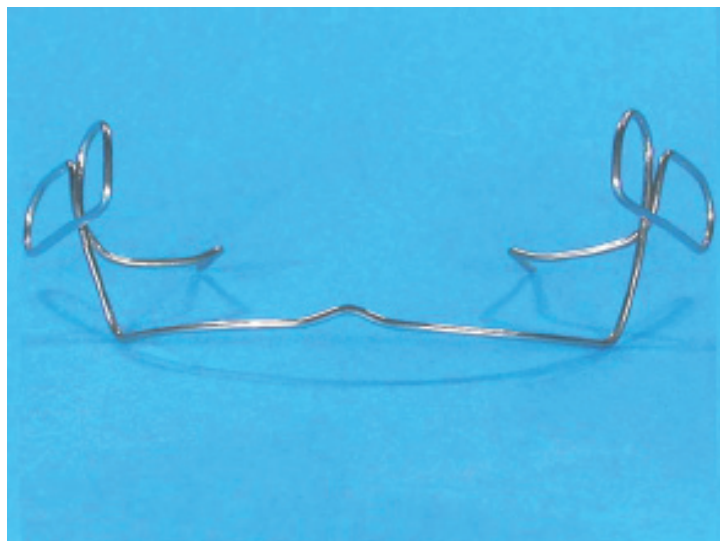

Scudo labioattivo

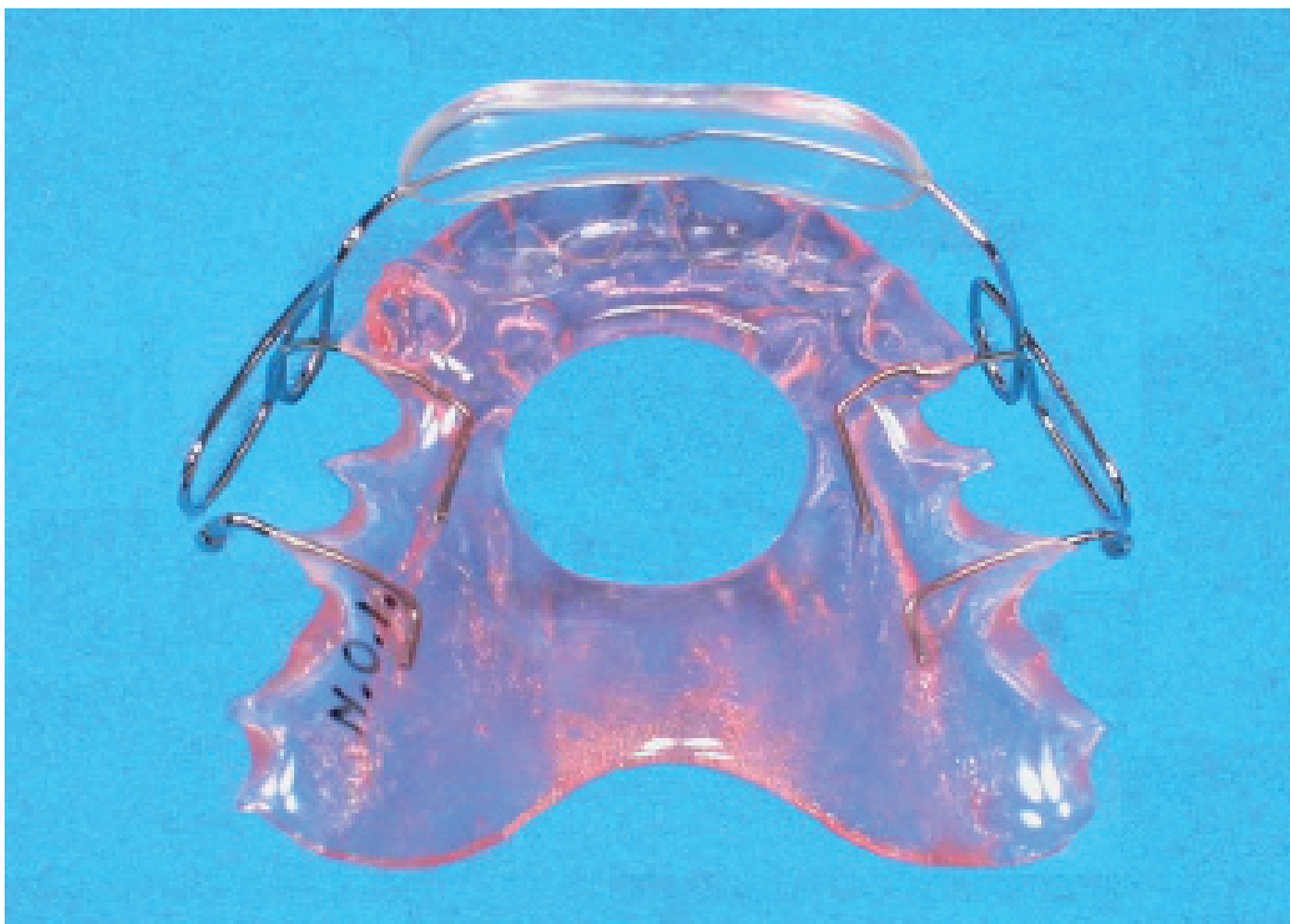

Apparecchio finito

**Laboratorio Odontotecnico**

**ORTHOTECNICA N.O.I.**

Via Baveno, 52/a-54 - 00166 ROMA

Tel. 06/61.56.65.55-4

E-Mail: orthonoi@tiscali.it